Saisonabschluss 2018

Gutperle Golf Courses

METROPOLREGION + PFÄLZER WALD

Golfclub Heddesheim · Golfclub Kurpfalz · Golfclub Rheintal · Golfclub Pfälzerwald

Frohes Fest und ein gutes Jahr 2019!

Die neue A-Klasse Limousine mit Mercedes me

So wie Sie.

Die neue A-Klasse Limousine. So wie Sie. Lernen Sie ein Auto kennen, das sich auf Sie einstellt, nicht umgekehrt. Schon in der Bedienung kommt es Ihnen mit seiner benutzerfreundlichen Vernetzung entgegen. Darüber hinaus bringen ausgeklügelte Features wie der Spurhalte-Assistent, der Aktive Abstands-Assistent DISTRONIC* und der Aktive Brems-Assistent, die sich bereits in E- und S-Klasse bewährt haben, die Sicherheit, den Komfort und die Stressentlastung unterwegs auf ein neues Level. Überzeugen Sie sich selbst davon auf einer Probefahrt bei Ihrem Mercedes-Benz Händler. *Optional erhältlich.

Mercedes-Benz
Das Beste oder nichts.

AUTOHAUS.EBERT

Bensheim | Eberbach | Hirschberg | Michelstadt | 2x Weinheim

Autohaus Ebert GmbH & Co. KG, autorisierter Mercedes-Benz Verkauf und Service
Robert-Bosch-Straße 36, Bensheim, Telefon 0 62 51 13 04-0 • Reinstraße 3, Michelstadt, Telefon 0 60 61 70 08-0
Verkauf: Viernheimer Straße 100, Weinheim, Telefon 0 62 01 99 22-0 • Service: Mannheimer Straße 77, Weinheim, Telefon 0 62 01 108-0
info@autohaus-ebert.de • www.autohaus-ebert.de

Jetzt einsteigen und Probe fahren.

Mit dem ŠKODA KAROQ gehen wir neue Wege. Möchten Sie uns dabei begleiten? Dann lernen Sie unseren aufregenden Kompakt-SUV kennen, der 2017 sogar das Goldene Lenkrad[1] gewonnen hat. Überzeugen Sie sich selbst. Zum Beispiel von seinen cleveren Sicherheitstechnologien wie dem Frontradassistent mit Personenerkennung und dem großzügigen Platzangebot. Kommen Sie vorbei und erfahren Sie ihn live. Am besten gleich Probe fahren! ŠKODA. Simply Clever.

[1]ŠKODA KAROQ: Gewinner des Goldenen Lenkrads 2017 in der Kategorie Kompakt-SUV. Ausgezeichnet vom AUTO BILD (Heft 45/2017) und BILD am Sonntag (Heft 46/2017).

Kraftstoffverbrauch für alle verfügbaren Motoren in l/100 km, innerorts: 6,8–4,5; außerorts: 5,0–4,2; kombiniert: 5,6–4,3; CO_2-Emission, kombiniert: 138–114 g/km (gemäß VO (EG) Nr. 715/2007). Effizienzklasse B–A
Abbildung zeigt Sonderausstattung.

EBERT AUTOMOBILE GmbH
Ihr ŠKODA Vertragshändler, Verkauf und Service
Ampèrestraße 9, Bensheim, Telefon 06251 82694-0
Hohenstaufenstraße 1, Eberbach, Telefon 06271 9231-0
Im Schuhmachergewann 2, Heidelberg, Telefon 06221 18764-0
Mannheimer Straße 77, Weinheim, Telefon 06201 3960-0
info@ebert-automobile.de, www.ebert-automobile.de

EBERT.AUTOMOBILE
Bensheim | Eberbach | Heidelberg | Weinheim

Die Betreiber KG

Werner Gutperle
>> Hauptgesellschafter <<

René Gutperle
>> Gesellschafter <<

Sehr geehrte Damen und Herren,
liebe Mitglieder,

ein sehr erfolgreiches und interessantes Jahr 2018 geht zu Ende. Wir können rückblickend mit Freude und Stolz Bilanz ziehen.

Wir planen auch mit Begeisterung wieder sportliche und gesellschaftliche Termine für 2019.

Die Ergänzung und Übernahme des Golfclubs Pfälzerwald ist sicher für alle Golferinnen und Golfer in unserem Verbund eine weitere Bereicherung.

Herzlich willkommen!

Zum Jahresabschluss bedanken wir uns sehr herzlich bei allen Mitgliedern, Sponsoren und Mitarbeitern für ihre großartige Unterstützung in 2018.

Dieser Dank geht auch an die Golfverbände, Kommunen und Vereine mit denen wir freundschaftlich verbunden sind und eine angenehme Zusammenarbeit pflegen.

Frohe, gesegnete Weihnachten, ein gesundes, glückliches und erfolgreiches neues Jahr 2019 wünschen wir Ihnen allen sehr herzlich.

Ihr Werner Gutperle
Hauptgesellschafter

Ihr René Gutperle
Gesellschafter

Vier auf einen Blick

Golfclub Heddesheim
Gut Neuzenhof | 68519 Viernheim |Tel. 0 62 04 / 97 69-0
service@gc-heddesheim.de | www.gc-heddesheim.de

Golfpark Kurpfalz
Kohlhof 9 | 67117 Limburgerhof | Tel. 0 62 36 / 47 94 94
info@golfpark-kurpfalz.de | www.golfpark-kurpfalz.com

Golf Club Rheintal
An der Bundesstr. 291 | 68723 Oftersheim | Tel. 0 62 02 / 5 63 90
info@golfplatz-rheintal.de | www.golfplatz-rheintal.de

Golfclub Pfälzerwald
Auf dem Aspen 60 | 67714 Waldfischbach-Burgalben | Tel.06333 / 27 96 03 | info@gc-pfaelzerwald.de | www.gc-pfaelzerwald.de

Herausgeber
Gutperle Golf Courses
Beteiligungs-KG Gut Neuzenhof
68519 Viernheim

Tel. 0 62 04 / 97 69-0
Fax 0 62 04 / 97 69-96
service@gc-heddesheim.de
www.gc-heddesheim.de

Verantwortlich
Peter Nagel
Betreiber-KG

Redaktion, Anzeigenvermarktung und Realisation
Franz Kain,
SpotsBlitz MedienService,
Weinheim, Michael Callies
Tel. 0 62 01 / 18 18 22
kain@spotsblitz.com

Beiträge
Mitarbeiter und ehrenamtlich tätige Mitglieder der Golfclubs Gut Neuzenhof, Kurpfalz und Rheintal

Fotos
Günter Bichlmaier, Beatrice Harder, Simon Hofmann, Elmar Witt, Marcel Hasübert, Golfclubs & privat

Gestaltung
Nadine Schröder,
MIND Werbeagentur, Weinheim,
Tel. 0 62 01 / 389 75 75
n.schroeder@mind-werbeagentur.de

Druck ABT Print und Medien GmbH, Weinheim. Gedruckt mit 100% Ökostrom & Ökofarben.

Auflage 3.800 Exemplare

Hier gibt es das GGC Journal in digitaler Form!

Die Gutperle Golf Courses finden Sie auch bei Facebook!

klimaneutral
powered by ClimatePartner®
Druck | ID 12174-1706-1013

FSC
www.fsc.org
MIX
Papier aus verantwortungsvollen Quellen
FSC® C018996

Aktuelle Infos immer im Internet
Alle Informationen aus dem täglichen Clubleben, alle Turniertermine und viel Wissenswertes finden Sie aktuell unter

www.gc-heddesheim.de
www.golfplatz-rheintal.de
www.golfpark-kurpfalz.com
www.gc-pfaelzerwald.de

18 weitere Spielbahnen

Gutperle Golf Courses übernimmt die Golfanlage Pfälzerwald

Mit Wirkung ab 1. Dezember 2018 wird die Golfanlage Pfälzerwald in Waldfischbach-Burgalben Teil der Gutperle Golf Courses. An diesem Tag erfolgt die Wiedereröffnung des Golfplatzes sowie der Gastronomie. Den insgesamt fast 4.500 Mitgliedern der Gutperle Golf Courses stehen bislang 63 Spielbahnen zur Nutzung zur Verfügung. Mit der Golfanlage Pfälzerwald kommen weitere 18 Spielbahnen hinzu, welche von den Premiummitgliedern der Gutperle-Golf-Courses ab sofort mitgenutzt werden können. Der bislang ehrenamtlich geführte Golf-Club Pfälzerwald e.V. war in Folge interner Probleme in die Insolvenz geraten. Der künftige Betrieb der Golfanlage sowie der Gastronomie erfolgt über die Golfplatz Pfälzerwald GmbH. Geschäftsführer der Golfplatz Pfälzerwald GmbH sind Werner Gutperle und René Gutperle. An Stelle des bisherigen Vorstands wird künftig Tobias Leonhard als Manager die Geschäfte vor Ort führen. Ihm zur Seite steht mit Björn Loepp der bisherige Club-Sekretär sowie Head-Greenkeeper Walter Dörr. Auch das bisherige Gastro-Team um Piotr Sidorowicz bleibt der Golfanlage erhalten. In einem zeitaufwendigen Verfahren konnte eines der Hauptprobleme beim bisherigen Betrieb der Golfanlage gelöst werden. Die rechtliche Trennung des im Eigentum der Gemeinde stehenden Grund und Bodens von der Golfanlage selbst, welche in Form eines Erbbaurechts geführt wurde, wird aufgehoben. Die neue Betreibergesellschaft wird sowohl den Grund und Boden als auch die Vermögenswerte des bisherigen Golf-Clubs (Golfanlage mit Clubhaus, Übungsanlagen, Kurzplatz, Maschinenhalle sowie sämtliche Betriebs- und Geschäftsausstattung) erwerben.

Bei der Erwerbsentscheidung hat der sehr gute Platzzustand mit einer attraktiven Gestaltung der 18 Spielbahnen sowie das neuwertige Clubhaus im Besonderen überzeugt. Aufgrund der räumlichen Entfernung zur Rhein-Neckar-Region bieten sich Tagesausflüge der Mitglieder der Gutperle-Golf-Courses an. In den nächsten Wochen werden darüber hinaus die Weichen für spezielle Arrangements in Verbindung mit Hotelaufenthalten gestellt. Ein herzliches Dankeschön gilt der Verbands- und Ortsgemeine Waldfischbach-Burgalben mit den Bürgermeistern Lothar Weber und Anna Silvia Henne, welche die Voraussetzungen für den Verkauf der gemeindeeigenen Golfplatzgrundstücke in einem sehr transparenten Entscheidungsverfahren ermöglicht haben. Darüber hinaus bedankt sich das Haus Gutperle sehr herzlich beim Insolvenzverwalter, Dr. Arne Fu, welcher sich in außergewöhnlich hohem Maße für den Erhalt der Golfanlage eingesetzt hat. Ebenfalls bedanken sich Werner Gutperle und René Gutperle bei allen ehrenamtlich engagierten Mitgliedern des Golf-Club Pfälzerwald – speziell beim Herzblut-Team – für zahlreiche außergewöhnliche Beiträge zum Erhalt der Golfanlage während der letzten Wochen, in denen die Golfanlage geschlossen war. Nicht zuletzt gilt ein herzliches Dankeschön allen Mitarbeitern, welche der Golfanlage in der ungewissen Zeit der Insolvenz mit großem Engagement die Treue gehalten haben und durch die neue Betreibergesellschaft übernommen werden. Für weitere Informationen verweisen wir auf die bisherige Homepage des Golf-Club Pfälzerwald e.V. (www.gc-pfaelzerwald.de), welche übergangsweise in Betrieb bleibt.

Willkommen in der faszinierenden Welt der Farben

Schon seit der Antike wussten die Menschen um die Wirkung von Farben. Farben können unsere Stimmungen beeinflussen, ein Klima der Behaglichkeit schaffen, unsere Leistungsfähigkeit steigern oder sich auf unser körperliches und seelisches Wohlbefinden auswirken.

Wissend um diese Themenbereiche beschäftigt sich unsere Firma seit über 100 Jahren, mittlerweile in der dritten Generation, mit der Renovierung,Verschönerung und Restaurierung von Räumen und Gebäuden. Farbgestaltung spielt hierbei eine entscheidende Rolle.

Individuelle Beratung, freundliche und zuverlässige Mitarbeiter, fachlich kompetente und qualitativ hochwertige Ausführung sind traditionell die Pfeiler unserer Firmenphilosophie. Als fortschrittlicher, innovativer Dienstleistungsbetrieb mit über 40 Mitarbeitern bieten wir Ihnen eine umfassende Palette von Maler-, Tapezier-, Bodenbelag- sowie Beschriftungsarbeiten an.

Rundum-Service bei der Wohnungsrenovierung, computerunterstütze Farbgestaltung, Verwendung umweltfreundlicher Produkte, große Projekte oder kleine Serviceleistungen... mit uns gehen Sie immer den richtigen und für Sie bequemsten Weg.

maler eck
...mehr Farbe ins Leben ...mehr Farbe ins Leben ...
Heidelberg • Tel.: 06221/87600 • Fax: 876060
www.malereck.de • e-mail: info@malereck.de

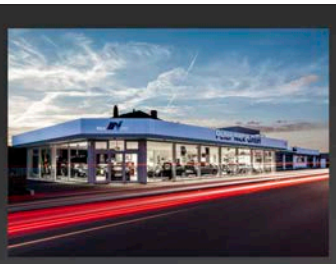

Nick powered by VÖGELE
Händelstr. 10-12 | 69469 Weinheim
Tel.: +49 (0) 6201- 84569-0

BMW Service
MINI Service

- BMW + MINI
- Attraktive Gebrauchte
- Service und Zubehör

www.bmw-service-nick.de

VÖGELE CLASSIC CARS 17
Werner-von-Siemens-Str. 17 | 69198 Schriesheim
Tel.: +49 (0) 6203 - 936 55 63

Restauration
Wartung / Reparatur
Werterhalt / Pflege
Kauf / Verkauf
Online Dokumentation

GARAGE 17

www.voegele-classic.de

Die Herren-Teams

Heddesheim: Klassenerhalt gesichert

Vom 12. bis 14. Oktober fanden auf dem Platz des GC Schloß Liebenstein die BWGV- Mannschaftsmeisterschaften 1. Liga statt. Schon bei der Proberunde mussten die Heddesheimer feststellen, dass der Platz auf Grund seiner sehr guten und schnellen Greens alles abverlangen werden würde. Somit ging das Team bei sonnigen Temperaturen auf einen bestens präparierten Platz. Gleich zu Anfang wurde jedem bewusst, dass heute keine „tiefen" Runden möglich sind. Das Ziel, einen der begehrten Plätze unter den ersten Vier zu erreichen, wurde leider ganz knapp verfehlt. Somit kam es zu folgenden Lochspiel-Paarungen: Um die Meisterschaft spielten Stuttgart gegen Mannheim Viernheim. Spiel um Platz 3 wurde von St. Leon Rot gegen Kirchheim Wendlingen ausgetragen und die beiden Abstiegsspiele wurden von Heddesheim gegen Schloss Monrepos und Rheintal gegen Hofgut Scheibenhardt bestritten. Bei gutem Wetter ging es mit den vier Einzeln los, und im Anschluss wurden noch drei klassische Vierer gespielt. Am Ende stand ein knapper Sieg mit 4:3 auf dem Papier, was Heddesheim den Klassenerhalt sicherte und einen versöhnlichen 5. Platz bedeutete.

Endergebnisse:
BW Meister 2018: Stuttgart Solituide, 2.Platz: Mannheim, 3. Platz: St. Leon Rot, 4. Platz: Kirchheim Wendlingen, 5. Platz: Heddesheim, 6. Platz: Rheintal Oftersheim, 7. Schloss Monrepos
8. Hofgut Scheibenhardt

An dieser Stelle möchte sich das ganze Team beim Golfclub Heddesheim, insbesondere bei den Mitgliedern und dem Vorstand, sowie bei Gutperle Golf Courses herzlich für die Unterstützung bedanken. Das Ziel für 2019: Man wird in der 2. Bundesliga antreten und will hier den Klassenhalt erreichen.

Rheintal mit versöhnlichem Abschluss

Nach dem im Vorjahr erlittenen, unglücklichen Abstieg aus der 2. Bundesliga musste für die Rheintal-Herren zunächst eine Standortbestimmung in der Regionalliga mit neuen Mannschaften vollzogen werden. Es war vom ersten Spieltag an zu konstatieren, dass man ein gewichtiges Wörtchen um den Aufstieg mitreden würde – und das mit grundsoliden Leistungen, die aber deutlich vom eigentlichen Leistungsvermögen entfernt waren. So setzte sich die Mannschaft des GC Heidelberg-Lobenfeld mit drei gewonnenen Spieltagen jeweils vor Rheintal an die Spitze des Klassements. Nach einer schwächeren Platzierung am vorletzten Spieltag stand die Mannschaft des GC Heidelberg-Lobenfeld endgültig als Aufsteiger fest. Rheintal gelang ein versöhnlicher Abschluss mit einem Sieg am letzten Spieltag und zugleich Rang zwei in der Endabrechnung vor der Mannschaft des GC Schloss Monrepos. Absteigen müssen daher die Mannschaften des GC Hofgut Scheibenhardt und des GC Kurpfalz. Bei den BWMM Mitte Oktober bei hochsommerlichen Temperaturen trafen sich die acht Mannschaften der höchsten Spielklasse auf der Anlage des GC Schloss Liebenstein. Nach durchwachsener Zählspielqualifikation konnte das Team durch einen souveränen Auftritt im Lochwettspiel gegen die Mannschaft des GC Hofgut Scheibenhardt den Verbleib in der ersten Liga feiern. Nach der nun anstehenden Winterpause freut man sich auf die nächste Mannschaftssaison und viele Zuschauer am Heimspieltag.

Umbruch beim GC Kurpfalz

Dieses Jahr war nicht einfach für die Kurpfalz-Herren. Der ein oder andere startete in den Beruf, einige Spieler hatte mit Verletzungen zu kämpfen und zwei Leistungsträger hatten das Team verlassen. Nach drei Jahren in der Regionalliga war daher das Ziel, nicht abzusteigen. Leider konnten nur wenige Spieler ihre Leistung an den Spieltagen abrufen, so dass am Ende der letzte Platz und damit der Abstieg in die Oberliga feststand. Die Saison ist zu Ende und abgehackt. Die Vorbereitungen für die Saison 2019 sind voll im Gange. Der Start ist von weiteren Änderungen geprägt. Trainer Martin Rose, der gute Arbeit geleistet hat, wird das Team nicht weiter betreuen, da er gerne etwas kürzer treten möchte. Das Team dankt ihm für seine Arbeit und wünscht ihm beruflich weiterhin viel Erfolg. Dies ist jedoch nicht die einzige Veränderung, die man zu verzeichnen hat. Es haben sich ein paar Spieler dazu entschlossen den Verein zu wechseln. Dazu gehört Kapitän Marc Künster, der mit seiner Mutter das Kapitänsamt niederlegt. Er möchte gerne noch einmal sportlich einen Schritt nach vorne machen und wechselt zum GC Heddesheim, die nächste Saison in der 2. Liga antreten werden. Neben seiner sportlichen Leistung wird der Mannschaft vor allem seine Erfahrung als Kapitän und sein Engagement fehlen. Als neuer Kapitän wurde Alexander Imo gewählt, der von Danny Gutmann als Co-Kapitän unterstützt wird. Als junger Spieler, der erst im Laufe der letzten Saison zum Stammspieler aufgestiegen ist, wird es nicht leicht, die fehlende Erfahrung durch Engagement wettzumachen. Zusätzlich wird der Mannschaft ein neuer Trainer nächste Saison begleiten. Paul Sahm, aus dem GC Pfälzerwald, wird ab nächstem Jahr unterrichten. Er wirkt sehr motivierend. Ziel ist es, mit ihm, gut vorbereitet in die nächste Saison starten zu können, sich als Team zu finden und in der Liga bestehen zu können.

Mannheim
Theodor-Heuss-Anlage 12
68165 Mannheim
(0621) 42290-0
(0621) 42290-10

PABST | LORENZ + PARTNER

RECHTSANWÄLTE · FACHANWÄLTE

Speyer
Iggelheimer Straße 26
67346 Speyer
(06232) 67901-0
(06232) 67901-10

Bensheim
Schwanheimer Straße 144A
64625 Bensheim
(06251) 707895-0
(06251) 707895-10

WWW.PLUP.DE

Kompetenz, die sich auszahlt

bkb

Wirtschaftsprüfungsgesellschaft
Steuerberatungsgesellschaft

Wir sind eine der führenden Steuerberatungs- und Wirtschaftsprüfungsgesellschaften in der Metropolregion Rhein-Main-Neckar.
Bereits seit 2004 bestätigt uns dies FOCUS MONEY durch die jährliche Aufnahme in die Liste der TOP Steuerberatungsadressen in Deutschland.

AUSGEZEICHNET TOP Steuerberater FOCUS MONEY-TEST 2016

Unsere Erfahrung - Ihre Sicherheit
bkb + Collegen in Speyer, Mannheim, Bensheim und Ludwigshafen

www.bkb-mannheim.de | www.bkb-speyer.de | www.bkb-bensheim.de | www.bkb-ludwigshafen.de

bkb mannheim | theodor-heuss-anlage 12 | 68165 mannheim | tel (0621) 410735-0 | fax (0621) 410735-55
bkb speyer | iggelheimer straße 26 | 67346 speyer | tel (0621) 410735-0 | fax (0621) 410735-55
bkb bensheim | schwanheimer strasse 144a | 64625 bensheim | tel (06251) 1084-0 | fax (06251) 1084-25
bkb ludwigshafen | paul-klee-strasse 1 | 67061 ludwigshafen | tel (0621) 660096-0 | fax (0621) 660096-29

Die Damen-Teams

Kurpfalz: Erfolgreiche Saison

Nach einer erfolgreichen Saison, die die Kurpfalz-Damen auf dem geteilten zweiten Platz der DGL Regionalliga Mitte beenden konnten, hat man die Saison mit einem „Meet the Team-Turnier" beendet. Ziel des Turniers war es, sich bei den Sponsoren und allen Mitgliedern für die Unterstützung während der Saison zu bedanken.

Das Turnier am 22. September stand unter dem Motto „Goldene 20er Jahre". Morgens wurde ein Florida Scramble mit je einer Mannschaftsspielerin pro Flight gespielt. Bereits vor dem Turnier haben sich alle Mannschaftsspielerinnen eingebracht, indem sie die Rundenverpflegung vorbereitet, gebacken und das Clubhaus am Vorabend festlich dekoriert haben. Für die Abendveranstaltung hat man allen Teilnehmern die Chance eingeräumt, sich passend zum Motto der 20er Jahre zu kleiden. Das Damenteam war natürlich entsprechend vorbereitet und passend gekleidet - ein absoluter Hingucker im Vergleich zu den sonstigen Golfoutfits. Den ganzen Abend über lief Musik aus dem Jahrzehnt und es warteten einige Überraschungen auf die Teilnehmer.
So gab es eine tolle Tombola mit 200 Preisen, einen Nearest to the Pin Wettbewerb von der Terrasse auf Grün 5 sowie ein von den Spielerinnen spektakulär serviertes Dessert.

Heddesheim auf dem Sieger-Treppchen

Nach einer sehr guten DGL-Saison 2018, die mit dem Aufstieg in die zweite Bundesliga gekrönt wurde, fuhren die Heddesheimer Damen Mitte Oktober nach Freiburg. Im GC Tuniberg fanden die Baden-Württembergischen Mannschaftsmeisterschaften statt. In der ersten Liga war nach dieser super Saison eine Medaille das Ziel. Samstags im Zählspiel waren pro Team je vier Damen im Einzel und vier im Vierer am Start. Mit durchweg sensationellen Ergebnissen landete das Team um Trainer Mike Cole souverän auf dem dritten Platz, und konnte sogar an den Ergebnissen von St. Leon-Rot und Stuttgarter GC Solitude kratzen. Am zweiten Tag wurden dann diese im Lochwettspiel ausgespielt. Die Heddesheimer Damen spielten gegen Hetzenhof. Eigentlich rechnete man aufgrund der Vortagesergebnisse mit einem klaren Sieg. Doch die Hetzenhoferinnen zeigten sich unerwartet stark und kämpften um jeden Schlag. So stand es nach den Runden 3:3 und es ging ins Stechen. Für Heddesheim spielten Lara Theresa Mohr, Lilia Kraft und Lia Kempf. Beide setzten sich klar durch. Am Ende des Wochenendes standen die Damen neben Meister St. Leon-Rot und Stuttgart auf dem Siegertreppchen. Mit dem dritten Platz beendete das Team eine tolle Saison. Die Damen freuen sich auf neue Herausforderungen in der zweiten Bundesliga 2019 und auf die Titelverteidigung bei den BW-Meisterschaften. Als Verstärkung kommt Barbara Röther aus dem GC Pforzheim zum Team dazu.

die Reisewerkstatt
"URLAUB NACH MAß"

Ahornstr. 2 | 69469 Weinheim | Tel.: 06201-900030 | Fax: 06201-900039
info@reisewerkstatt-weinheim.de | www. reisewerkstatt-weinheim.de

Wir wünschen Ihnen und Ihrer Familie ein gesegnetes Weihnachtsfest und einen guten Rutsch ins neue Jahr!

AK 30 Herren

Kurpfalz

Nach der Saison ist ja bekanntlich vor der Saison. Daher halten die Herren AK30 des GC Kurpfalz den „Wettkampf-Modus" hoch und überbrücken die kalte Jahreszeit mit dem schon traditionellen Wintermatchplay. Damit wird neben dem alltäglichen Zählspielalltag auch mal das Lochspiel trainiert, was einfach eine ganz andere Spieltaktik erfordert. Mit der Abschlussfeier bei Kudi wurden auch gleich die Weichen für die Saison 2019 gestellt. Die Fäden wird erneut Kapitän Mirko Borrmann ziehen. Durch die Aufnahme des AK30-Clubmeisters Maxim Shokun ins Team wird die sonst unveränderte Mannschaft erneut gestärkt. Eventuell lassen sich ja über den Winter noch weitere talentierte Interessierten finden, die die Herausforderung Mannschafts-Golf annehmen. Denn auch 2019 heißt das Ziel ganz klar, die 1.Liga zu halten.

AK 50 Herren

Heddesheim

Am letzten Spieltag der ersten Liga in Baden-Württemberg beim Golfclub Rheintal hat die Mannschaft AK 50 des Golfclubs Heddesheim ein erfreuliches, respektables Ergebnis erzielt, obwohl wiederum verletzungsbedingt wichtige Leistungsträger gefehlt haben. Der Abstieg war vor dem Spieltag schon kein Thema mehr, der Abstand wurde noch erheblich vergrößert. Durch zahlreiche Verletzungen stark gehandicapt, hat die Mannschaft gleichwohl den Boden für eine erfolgreiche Saison 2019 bereitet. Erfreulicherweise wird der Kader für die kommende Saison durch die Spieler Oliver Übelhör, Peter Amend, Andreas Zimmermann, Thorsten Fielmann und Volker Kiss verstärkt. Bei dieser Verstärkung dürfte es sich nicht nur um eine quantitative, sondern auch um eine qualitative handeln. Erfreulicherweise bleibt der Kader im Übrigen so bestehen, Abgänge sind nicht zu verzeichnen.

Weihnachtszauber bei Wohnkult

- Wohn- und Einrichtungsberatung
- Showroom
- Homestaging für Immobilienverkäufer

Wir freuen uns auf Ihren Besuch bei uns

Wohnkult & Genuss
by Bianca Gluth

Niederfeldstr. 109a | 68199 Mannheim
www.raumdesign-gluth.de
Öffnungszeiten:
Do., Fr. 10.00 - 18.00 Uhr
Sa. 10.00 - 13.00 Uhr
und nach Vereinbarung

Pflegeleicht: Aluminium mit Holzdekor. Nie mehr streichen!

Modern: Edelstahl und Glas

Mehr Beispiele im Internet:
www.kunstschmiede-altscher.de

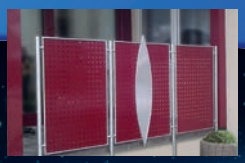

Individuell: Farbiges Lochblech

Genial in Stahl und Edelstahl:

- Geländer
- Zäune
- Treppen
- Sichtschutz
- Tore
- Terrassendielen …

Besonders pflegeleicht:
aus Aluminium mit Holzdekor oder in ihrer Lieblingsfarbe.

Wir planen und fertigen sorgfältig, mit viel Erfahrung … und wir halten die verabredeten Termine!

Danke allen unseren Kunden für die gute Zusammenarbeit.

Ein frohes Weihnachtsfest und alles Gute für 2019

KUNSTSCHMIEDE
HEINZ ALTSCHER GMBH
SCHLOSSEREI & EDELSTAHLVERARBEITUNG
Am Berg 14, 69509 Mörlenbach – Weiher, Tel. 0 62 09 – 17 94

Zertifiziert!
DIN EN 1090

AUSSTELLUNG: Hauptstraße 31A
Wir öffnen nach Terminvereinbarung. Wenn möglich auch kurzfristig.

AK 30 Damen

Heddesheim

Am 22./23. September fuhren die Heddesheimer Damen AK 30 zur Deutschen Mannschaftsmeisterschaft zum GC Maxlrain in Bayern. Nach dem schon im letzten Jahr diese Meisterschaft erreicht wurde, freuten sich die Spielerinnen sehr, sich auch dieses Jahr mit den besten 15 Mannschaften Deutschlands messen zu können. Aus terminlichen Gründen konnte leider nicht in Bestbesetzung angetreten werden.

Am ersten Tag spielten Wiebke Wartenberg/Christine Pflästerer, Cornelia Tatzel-Ebner/Stefanie Brunner und Michaela Fieber/Sabine Krstic im klassischen Vierer und erreichten den 7. Platz. Alle Spielerinnen hatten schwer zu kämpfen mit dem höchst anspruchsvollen, sehr nassen Golfplatz, blitzschnellen Grüns, sumpfigem Gras und blauen Abschlägen. An beiden Tagen gab es zudem lautstarke musikalische Untermalung vom benachbarten Mittelalter-Festival - eine ganz neue Erfahrung - Golfen mit Rockmusik!

Am Sonntag galt es, die Einzel zu bestreiten. Hierbei konnte die Position des Vortages leider nicht gehalten werden und am Ende erreichte Heddesheim den 11. Platz. Deutscher Meister wurde Neuhof vor München und Mühlheim an der Ruhr. Alles in allem ist das Team sehr zufrieden mit der Saison 2018 - die mit dem Titel des baden-württembergischen Meisters gekrönt wurde.

Kurpfalz

Am 1. September starteten die AK30 Kurpfälzerinnen in die Clubmeisterschaften. Die Damen machten es spannend. Am Ende konnte sich Heike Leibfried am zweiten Tag an die Spitze setzen, den zweiten Platz erreichte Anja König mit zwei Schlägen Abstand, und nur mit einem Schlag mehr sicherte sich Jutta Gräbener den dritten Platz auf dem Treppchen.
Bei strahlendem Oktober-Wetter spielten die Kurpfälzerinnen mit Partnern und Freunden ein kleines Turnier im Florida-Scramble-Modus und ließen in netter Runde die Saison 2018 auf der Clubterrasse ausklingen. Bei dieser Gelegenheit wurden die langjährigen Mitspielerinnen Gabi Walz und Andrea Peña verabschiedet, die das Team aus privaten Gründen verlassen werden.

IMPULSGEBER FÜR IHRE KOMMUNIKATION

ABT MEDIEN GRUPPE

Lassen Sie sich inspirieren!

Das Team der ABT Mediengruppe berät Sie gerne und unverbindlich.

Reinklicken: www.abt-medien.de
Schreiben: info@abt-medien.de
Anrufen: +49 6201 1890-0

© Icons designed by freepik.com

ABT Print und Medien GmbH ▪ Bruchsaler Straße 5 ▪ 69469 Weinheim ▪ *Ein Unternehmen der ABT Mediengruppe*

AK 50 Damen

Heddesheim

In der 2. Liga AK 50 Damen fand das letzte Spiel der Saison 2018 auf dem anspruchsvollen Platz des GC Heidelberg-Lobenfeld statt. Die Damen vom GC Heddesheim präsentierten sich in guter Form und wurden Dritter. Äußerst knapp, um lediglich zwei Schläge, verpassten sie den 2. Tabellenplatz. Ihrer Favoritenrolle gerecht wurden die Damen vom Golf Ressort Heitlinger. Mit großem Vorsprung erreichten sie nicht nur den ersten Tabellenplatz, sondern sie haben ihre Chance beim Aufstiegsspiel genutzt und steigen in die 1. Liga auf.

Das Heddesheimer Team: Uta Bahun, Elke Girnth-Bentzinger, Caroline Geukes, Ingrid Günther, Karin Jacob, Heike Jansen, Annelie Klohr, Annette Krings-Weghmann, Roswitha Lang, Ines Naumer, Dorthe Seelig, Gabriele Zimmermann-Lehneis.

Kurpfalz

Wie in jedem Jahr fand im Oktober der Captain´s Cup der AK 50 Damen Kurpfalz statt, der großen Anklang fand. Es ist immer ein faires Rennen im Zählspiel um den Wanderpokal. Bei anschließender Siegerehrung, Sekt und kleinen Geschenken feierte die Mannschaft die Sieger. Obwohl das Wetter an diesem Tag zum ersten Mal sein herbstliches Gesicht zeigte, hatte man viel Spaß, und die Sonne ließ sich am Nachmittag dann doch etwas blicken. Siegerin in diesem Jahr wurde Marga Stein mit 87 Schlägen, dicht gefolgt auf dem zweiten Platz von Ute Lindenborn-Rossi mit 89 Schlägen und Christa Simgen auf dem dritten Platz auch mit 89 Schlägen. Herzlichen Glückwunsch! Im Dezember beendet das Team das Golfjahr mit einer Weihnachtsfeier, um dann ab Januar schon wieder für die neue Saison zu planen.

Rheintal

Die Damenmannschaft AK 50 Rheintal trainiert auch im Winter beim gemeinsamen Samstagsspiel und auch gerne auf den Partneranlagen, wie zum Beispiel in Heddesheim. Im heißen Sommer dieses Jahres konnte das Team einen wunderbaren Mannschaftsausflug in den Spessart sowohl spielerisch als auch kulinarisch genießen. Nun heißt es sich bei Spiel und Spaß auf die kommenden Aufgaben vorzubereiten. Die Damen des GC Rheintal AK 50 wünschen allen Golferinnen und Golfern schöne Weihnachten und einen guten Start ins neue Jahr.

Innovatives Familienunternehmen
für Gebäudedienste seit 1885

WEIDLER

Unterhaltsreinigung
Krankenhaus- und Praxisreinigung
Industriereinigung
Reinraumreinigung
Hygieneservice
Sonderreinigung
Glas- und Fassadenreinigung
Sonderleistungen

K.-H. Weidler GmbH · 69469 Weinheim · www.weidler.de

Club 200 plus

Freundeskreis zur Förderung des Sportgeschehens im GC Heddesheim

Das Jahr 2018 war geprägt von vielen guten Ergebnissen. Wir bedanken uns sehr herzlich bei allen unterstützenden Mitgliedern und wünschen frohe Weihnachten und ein gutes neues Jahr 2019.

Peter Nagel
Bevollmächtigter KG

Andreas Gzella
Sportwart

Volker Böll
Jugendwart

Premium-Mitgliedschaft

GUTPERLE
NAGEL CONSULTING
PMCi PERSONALBERATUNG
Restaurant Gut Neuzenhof
cpm
HUBEN
Carl Aug. Roth DACHDECKEREI · SPENGLEREI
AUTOHAUS.EBERT Ein Ebert. Ein Wort.
zahnarztpraxis böll
Rüdiger Hauser
VP VON POLL IMMOBILIEN
Dr. med. Klaus Ditzen ARZT FÜR AUGENHEILKUNDE
VMS Vorbeugende Instandhaltung Simon GmbH
EISENHOFER Klimaanlagen
Thomas Czech Malerarbeiten Trockenbau Fliesen Bodenbeläge
JÜRGEN KEILBACH
ABT. MEDIENGRUPPE
proCtec Competence in process automation

Firmen-Mitgliedschaft

Schmitt Garten- und Landschaftsbau Meisterbetrieb
Radke GmbH Elektrotechnik
Orthopädisches Facharztzentrum Dr. von Strachwitz · Dr. Bremer Tel.: 06 21 - 39 74 999-0
PABST | LORENZ + PARTNER RECHTSANWÄLTE · FACHANWÄLTE
HAAS GOLF & SPORT CONSULTING
MIND WERBEAGENTUR
HAUCK GRUPPE
ROBERT WOLK METALLBAUGESELLSCHAFT M.B.H.
LOHRER Alarm- und Sicherheitstechnik
voice Art VeranstaltungsAgentur Kain
M+V Kiss Stuckateur GmbH
GolfAcademy Gut Neuzenhof
RAINER A. DELP WIRTSCHAFTSPRÜFER STEUERBERATER
WEIDLER
WELDE
bkb Wirtschaftsprüfungsgesellschaft Steuerberatungsgesellschaft
net-solution Programmierung · Netzwerkbetreuung Web-Hosting&Design · Telefonanlagen
ELEKTRO KEMMET Herbert Kemmet Großsachsenerstr. 20 68542 Heddesheim 06203/41635
HAUT GmbH Installationen
CLOPPENBURG BMW, MINI, Service und mehr.
REMONDIS®
Orthopädisches Praxiszentrum Sinsheim · Walldorf damit Sie in Bewegung bleiben
maisch Orthopädie Technik Zentrum
Reinhold Litterer
P3 ELEKTRO GMBH
Huther Immobilien Bewerten. Verkaufen. Vermieten.
ERDMANN
Karosserie- & Lackzentrum Gutperle
JUWELIER FRANCO TRONCONE
BAUUNTERNEHMUNG STREIB GmbH & Co. KG
BRUNE
NOOR HALTER NOOR GRUPPE

Einzel-Mitgliedschaft

1. Damenmannschaft // 1. Herrenmannschaft // Mid-Amateurinnen // Mid-Amateure 1 + 2 // Seniorinnenmannschaft // Seniorenmannschaft
Ulrich Baekow // Jürgen F. Bollack // Création Cilia Cosmetics // Herbert Franz // Rudi Gregor // Peter Huber // Christian Kreuer // Kristijan Krstic
Eckard Lamberth // Hans Maurer // Michael Ott // Uschi Reschke // Otto-Peter Scharpf // Heinz Schollmeier Axel Schüssler // Karlheinz Schüssler
Wolf von Steinmetz // Michael Tekath // Oliver Unger // Christian Werth // Gerhard Wesch // Jan Wilz // Gerhard Wolf

AK 65 Herren

Heddesheim

Man mag es kaum glauben, wieder ist eine Spielzeit zu Ende gegangen. Die AK 65 Mannschaft darf auf eine erfolgreiche Saison zurückblicken. Es ist ihr gelungen, den Titel „Baden-Württembergischer Meister" zum zweiten Mal nacheinander nach Heddesheim zu holen. Ein Grund dafür ist die geschlossene Mannschaftsleistung. „Dafür möchte ich mich bei allen Kameraden herzlich bedanken", so Captain Rudi Lang. „Einen besonderen Dank möchte ich meinem Co-Kapitän aussprechen, der mir in allen Mannschaftsfragen immer zur Seite stand. Nun aber - was wären wir ohne die tolle Unterstützung des Clubs. Hierfür möchte ich mich im Namen der gesamten Mannschaft beim Vorstand, beim Sekretariat und beim Spielführer bedanken. Für die nächste Saison gilt es noch härter zu arbeiten, sei es unser Wintertraining, welches wir dank unseres Mannschaftskameraden H.J. Bundschuh in seinem Racketcenter durchführen dürfen. Es ist erfreulich zu sehen, dass sich der BWGV Gedanken gemacht und die Liga neu eingeteilt hat. So bleiben uns lange Fahrten und Übernachtungen erspart und unsere Kasse wird nicht noch mehr strapaziert. Das wiederum dürfte unseren Kassierer Erwin Lehmann erfreuen. So bleibt mir nur noch Allen ein gutes kommendes Golf-Jahr zu wünschen. Möge die nächste Saison genauso verlaufen wie wir sie uns wünschen."

Kurpfalz

Die AK65 Herren der Kurpfalz blicken auf eine wechselhafte, aber im Endeffekt erfolgreiche Saison 2018 in der 2. Liga zurück. Das Heimspiel konnte souverän gewonnen werden, mit Karl-Eugen Greiner und Joachim Krause als Bruttobeste. Nach einem sehr guten 2. Platz in Dackenheim war die Mannschaft um den Captain Gernot Kuhlmann und Co-Captain Joachim Krause sogar zwischenzeitlich auf dem 2. Platz der Gesamtliste. Dieser „Aufstiegsplatz" konnte in den letzten Spielen nicht verteidigt werden, aber der Klassenerhalt in der 2. Liga wurde gesichert. Im Winter lässt es die Mannschaft ruhiger angehen, um dann mit frischem Elan in die 2019er Saison zu starten.

Ihr fachkundiger Partner im

Bereich der Klima-,Kältetechnik

und Wärmepumpenanlagen

für den privaten, gewerblichen und

industriellen Bereich

EISENHOFER

Michael Eisenhofer GmbH

Klima-, Kälte- und

Wärmepumpenanlagen

Boveristraße 9 · 68526 Ladenburg

Postfach 1345 · 68522 Ladenburg

Telefon (06203) 95 13-0

Telefax (06203) 1 65 23

E-Mail: info@eisenhofer-klima.de

Hompage: www.eisenhofer-klima.de

Netto-Liga

Kurpfalz: Vizemeister im Landesfinale

Die Nettoligasenioren des GC Kurpfalz haben nach 2016 und 2017 zum dritten Mal in Folge das Finale um die Landesmeisterschaft erreicht. Die Konkurrenten um den Titel waren die Golfclubs aus Stromberg, Waldbrunnen und Dackenheim. Austragungsort war in diesem Jahr der Platz des GC Nahetal, an und für sich ein sehr schöner Golfplatz. Allerdings hatte der trockene Sommer 2018 auch an diesem Platz seine Spuren deutlich hinterlassen. Die Fairways waren knochentrocken, sodass die Bälle oft unkontrolliert versprangen. Die Grüns waren ebenfalls in keinem guten Zustand und, nach der Clubmeisterschaft in der Woche davor, schon aerefiziert. Putten wurde so mitunter zur Glücksache, aber die Verhältnisse waren natürlich für alle gleich. Nach den beiden Titeln in den Vorjahren und dem punktbesten Ergebnis in den Gruppenspielen sind die Kurpfälzer als leichter Favorit in das Endspiel gestartet. Am Ende haben lediglich acht Punkte zur dritten Meisterschaft in Folge gefehlt. Den Titel holte sich der GC Deutsche Weinstraße mit 293 Punkten. Der GC Kurpfalz wurde mit 286 Punkten Zweiter. Den dritten Platz teilten sich die Mannschaften aus Stromberg und Waldbrunnen mit jeweils 270 Punkten. Wenn es auch in diesem Jahr ganz knapp nicht gereicht hat, können die Nettoligasenioren des GC Kurpfalz auf das Erreichte stolz sein. Zwei Meisterschaften und eine Vizemeisterschaft in drei Jahren zeigen die Qualität dieser Mannschaft, die auch in 2019 wieder auf Titeljagd gehen wird.

Die Days

Men's Day Heddesheim

Die beiden offenen Men's Days im September und Oktober beendeten die diesjährige Turnierserie der Heddesheimer. Dabei bildete traditionsgemäß der als Captains Cup ausgetragene OMD im September, an dem auch wieder die Pros teilnahmen, erneut das Highlight der Saison. Beide Veranstaltungen wurden bei „Kaiserwetter" ausgetragen und auch die sonstigen Voraussetzungen für gutes Golfen waren ausgezeichnet. Die hervorragenden Spielbedingungen spiegeln sich auch in den Ergebnissen wider:

Marc Masur gewann den Captains Cup, überreicht von T. Mollet & B. Gärtner (re.)

Franz Zöller holte sich die Jahreswertung (Wanderpokal)

OMD Oktober // Captains Cup Brutto: Marc Masur (31)
Klasse A: Jan Wilz (39), Winfried Wichmann (38), Rolf Schmitt (37)
Klasse B: Andreas Schmitz (40), Michael Kammerer (40), Roland Noll (38)
OMD Oktober Brutto: Marc Masur (38), Klasse A: Bernd Gärtner (41), Thomas Kilpper (39), Tobias Brahm (39) | Klasse B: Thomas Runtsch 43), Andreas Hüttner (41), Heinz Koch (40)

Men's Day Kurpfalz

Ein arbeitsreiches, aber auch wieder ein erfolgreiches Jahr 2018 neigt sich dem Ende zu. Die Kurpfälzer Men's Day-Captains bedanken sich recht herzlich bei allen, die zu diesem Erfolg beigetragen haben. Gemeinsam haben die Captains ihr Amt an ein neues Team unter Hagen Funk weitergegeben und hoffen, dass die Unterstützung und Teilnahme am Men's-Day 2019 weiter erfolgt. Die Captains wünschen eine besinnliche Vorweihnachtszeit und ein geruhsames Weihnachtsfest und einen guten Rutsch ins Neue Jahr 2019.

LAGEPLÄNE + VERMESSUNG

Das Ingenieurnetzwerk für Vermessungsleistungen in der Metropolregion.

Allgemeiner-Vermessungs-Service

☑ **Baurechtsvermessung**
Liegenschaftspläne nach Bauvorlagenerlass
Absteckung nach Landesbauordnung (LBO)
3D-Projektvisualisierung

☑ **Ingenieurvermessung**
Werksbestandsaufnahmen
Leitungsvermessung
Kanalbestandsaufnahme

avs-viernheim
Rathausstr. 105
68519 Viernheim
Tel. (0 62 04) 7 01 40 10
Fax (0 62 04) 7 01 01 49
http: www.avs-v.de
Mail: mail@avs-v.de

avs-consult
Ernst-Ludwig-Str. 23
68623 Lampertheim
Tel. (0 62 06) 94 44-50
Fax (0 62 06) 94 44-51
http: www.avs-c.de
Mail: mail@avs-c.de

avs-bürstadt
Nibelungenstraße 67
68642 Bürstadt
Tel. (0 62 06) 94 44-60
Fax (0 62 06) 94 44-61
http: www.avs-b.de
Mail: mail@avs-b.de

Ladies Day Kurpfalz

Beim Highlight der Saison der Kurpfälzer Ladies fand wieder das Nachteulenturnier statt. Es bebte das Clubhaus, als der von Kudi organisierte „singende Pizzabäcker" mit seinem Pizzaauto auf der Terrasse stand, Pizza backte und italienische Lieder sang. Eine ganz tolle Überraschung war dann der von Herrn Gutperle gesponserte Prosecco dazu.

Bei der von Peter Hahn gesponserten und von Finest Moments ausgeführten Turnierserie hatten die Ladies in diesem Jahr gleich zwei Siegerinnen. Iris Weser kam in ihrer Gruppe unter die sechs Besten und erhielt eine Einladung zur Abschlussveranstaltung Anfang April in Weimar.
Im ersten Jahr bei den Ladies dabei hat Felicitas Huhn bei der Losziehung Juni das Armband von Juwelier Schaffrath gewonnen. Bis Ende Septemper wechselten die Donnerstagsturniere. Am 4. Oktober bei strahlendem Sonnenschein, guter Laune und mit viel Prosecco veranstaltete der Ladies Day beim GC Heitlinger seinen Tagesausflug.
Dann wurden die Donnerstage knapp und so musste man den Captain-Cup „Jag den Hirsch" zusätzlich an einem Dienstagnachmittag auf der Rehhütte spielen.

Beim Abgolfen am 25. Oktober wurden schöne Schmuckpreise von Engelhorn Sports vergeben. Bei einem Buffet wurde schon wieder über die lange Winterzeit gesprochen.

Ladies Day Rheintal

Bei dem Freundinnenturnier der Rheintal Ladies hatten sich trotz der großen Hitze über 30 Ladies angemeldet. Die Siegerinnen konnten sich über Preise von Zahnarzt Dr. Michael Hübner, Schmuckgutscheine von Pierre Lang, sowie Gutscheine von Jürgen F. Bollack, Proshop Heddesheim freuen. Gewonnen hat das Gesamtbrutto Ilona Fabian mit Regina Löser. Der 1. Platz im Netto Hcp 0-20,4 ging an Heide Stephan und Regina Hingtgen, den 2. Platz im gleichen Netto gewann Edith Seidenstücker mit Verena Reichert. Der 3. Platz ging an Inge Nieder und Brigitta Brhel und den 4. Platz in dieser Nettoklasse belegte Margarete Meier mit Helena Niggemeier, vom GC Kurpfalz. Im Netto HCP ab 42,1 gewann Christiane Wittmann mit Kimberly Powell den 1. Platz, den 2. Platz belegten Erika Albert und Eva-Maria Hebgen. Den 3. Platz sicherten sich Sabine Hübner und Monika Reimelt und den 4. Platz in dieser HCP-Klasse gewannen Jutta Winter und Rita Fertig vom GC Wiesloch. In den Sonderpreisen gewannen Erika Albert (Nearest-to-the-Pin) und Verena Reichert (Nearest-to-the-Line). Beim vorgabenwirksamen Herbstturnier wurde durchweg prima gespielt. Inge Nieder sicherte sich an diesem Tag den Sieg im Brutto. Im Netto HCP Pro bis 25,4 freute sich Dr. Annette Leweling über den 1. Platz und Edith Seidenstücker über den 2. Platz. Sabine Hübner gewann den 1. Platz im Netto HCP 25,6 bis – dicht gefolgt von Monika Reimelt, die in dieser Nettoklasse den 2. Platz belegte. In den Sonderpreisen gewann Dr. Simone Kraus-Adam (Nearest-to-the-Pin) und Inge Nieder (Nearest to the Line).

NEUE KÜCHE?

PROFORM.

LORSCHER STR. 9 . 69469 WEINHEIM . TEL. 06201 84 5000 . WWW.KUECHENSTUDIO-PROFORM.DE

STERILISATION DURCH
DIE KRAFT DES DAMPFES
Individuelle Dampfsterilisatoren
auf Maß geplant ✓ realisiert ✓ installiert ✓
30% EFFIZIENTER
DAS 2-KAMMER-SYSTEM VOM TECHNOLOGIE-FÜHRER
HOLZNER
Pharma- und Biotech- Industrie
PHARMA
Medizinische Einrichtungen
MEDIZIN
Labore und Forschungsanwendungen
LABOR
Seit 1981 entwickeln, konstruieren, fertigen, validieren, warten und modernisieren wir sterilisationstechnische Anlagen für Anwendungen in den Bereichen
- Pharmazie - Medizin - Forschung und Industrie -
Holzner GmbH – Westring 6-8, 69226 Nußloch – www.holzner.net

Innungsmitglied
140 JAHRE
Carl Aug. Roth
DACHDECKEREI • SPENGLEREI
Dacheindeckung • Flachdachabdichtungen • Gerüstbau
Wärmedämmarbeiten • Dachspenglerarbeiten in Zink und Kupfer
Carl Aug. Roth GmbH
Nikolaus-Otto-Straße 7
(Am neuen Meßplatz)
68169 Mannheim
Telefon 0621-34974
Telefax 0621-375302
info@ca-roth-dach.de
www.ca-roth-dach.de

Die Days

Seniors Day Kurpfalz

Der Golfsommer 2018 hatte für die Teilnehmer des Seniors Day Kurpfalz noch einiges zu bieten. Im August startete eine stattliche Seniorengruppe zu einem Mehrtagesausflug bei allerbestem Sommerwetter. Auf dem Weg in den Schwarzwald stand die erste Runde Golf im Golfclub Pforzheim Karlshäuser Hof an, an den beiden anderen Tagen war der Golfclub Bad Liebenzell das Ziel. An beiden Abenden waren - dank des guten Wetters - die Tische auf der Terrasse von Mönchs Waldhotel gedeckt und anschließend lockte noch die gemütliche Bar des Hotels. Im September gingen 60 Teilnehmer beim Captains Cup auf die Golfrunde. Den Aperitif gab es im Anschluss an der Hütte von Tee 1, danach ging es zur Siegerehrung und zu einer Pizzaschlacht ins Bistro am Golfodrom. Zum Ende der Golfsaison 2018 stand im Oktober dann das traditionelle Abgolfen an. Mehr als 75 Mitspieler trafen sich bei einigermaßen ordentlichem Wetter, um in diesem Jahr ein letztes Mal „offiziell" über den Platz zu gehen. Im Laufe des feierlichen Abschlusses der Golfsaison 2018 im Clubhaus durften ein Bruttosieger, jeweils drei Sieger aus drei Nettoklassen und die Gewinner der Sonderwertungen ihre von Engelhorn Sports zur Verfügung gestellten Gutscheine samt leckeren Beigaben aus der Küche von Heike Göbel und Christine Scholz in Empfang nehmen. Außerdem fand bei dieser Gelegenheit auch die Siegerehrung des Eclectic-Wettbewerbs statt, der im Laufe der Saison an vier Dienstagen ausgespielt worden war. Sechs ganz eifrige Seniorengolfer, die fast an jedem der 28 Seniorentage teilgenommen hatten, konnten sich ebenfalls über ein Präsent freuen.

Heddesheimer Senioren auf Platz 2

Die SWDS-Senioren bestehen aus zehn Golfclubs aus dem erweiterten Rhein-Main-Raum. Dabei sind Bensheim, Bruchsal, GC Odenwald, Sansenhof, Heitlinger Golfresort, GC Zimmerner, Glashofen-Neusaß, Rappenau und Rhein-Main. In der Zeit zwischen April und September wird bei jedem Club ein Turnier durchgeführt. Alle Turniere sind vorgabewirksam. Jede Mannschaft besteht aus 10 Teilnehmerinnen und Teilnehmer. Gewertet werden die sechs Besten in der Nettowertung pro Mannschaft. Am 20.09.2018 war schon traditionell die Abschlussrunde beim GC Rhein Main in Wiesbaden. Dieses Turnier gewann Heddesheim im Stechen vor dem GC Groß Zimmern. In der Jahresgesamtwertung belegte der GC Heddesheim hinter dem Heitlinger Golfresort Tiefenbach den zweiten Platz.

Captain Volker Jacob bedankt sich auch auf diesem Wege noch einmal bei allen Spielerinnen und Spielern, die an den Turnieren teilgenommen haben, recht herzlich.

Seniors Day Heddesheim

Nach einer langen Golfsaison haben die Heddesheimer Senioren mit dem Seniors Season's End, einem Glühweinturnier sowie dem Nikolausturnier nochmals mit drei Highlights die Turniersaison beendet. Mit jeweils einem Scramble ließ man die Wettkampfsaison ausklingen, denn der Spaß sollte nicht zu kurz kommen. Die ganze Saison über gab es schon diverse Turniere wie Riwwelkuche-Eröffnungsscramble, Stablefordspiele, Seniors-Cup, Captainis-Cup um nur einige zu nennen. Auch die Interclubspiele (Lochwettspiele) gegen befreundete Golfclubs erfreuen sich großer Beliebtheit. Darüber hinaus gab es Ausflüge, spontane Runden auf anderen Plätzen und natürlich die wöchentlichen Seniors Days, die jeden Donnerstag stattfinden. Die Geselligkeit kam nie zu kurz. Und die üblichen Diskussionen nach der Runde, unter dem Motto „Pleiten, Pech und Pannen" boten immer genug Unterhaltung. Die Beteiligung war auch in diesem Jahr wieder sehr hoch, was sicherlich an der angenehmen Atmosphäre und der Betreuung während der Turniere liegt. Als eigentlicher Höhepunkt der Saison gilt der Seniors Day Season's End. Gefeiert wird zum Abschluss immer mit einem hervorragenden Menü und natürlich mit Musik. Es gab auch wieder eine Verlosung mit tollen Preisen. Auch das Glühweinturnier kam wieder sehr gut an. Traditionell heißt das Turnier immer noch „Glühwein & Brezel. Daraus wurde mittlerweile ein „Hausmacher-Buffet" mit vielen Köstlichkeiten, zubereitet von Renate, mit Kuchen, Fleischkäse und vielem mehr, sowie natürlich auch Glühwein.

Die offizielle Golfsaison ist nun beendet, man wird sich je nach Wetterlage auf dem Golfplatz treffen. Ein besonderer Dank geht wieder an Renate, die das ganze Jahr wieder die Organisation der Verpflegung übernommen hat. Die Seniors würden sich sehr freuen auch sogenannte „neue Seniors" auf der Runde begrüßen zu können. Auf die Runde geht es donnerstags beim Seniors Day. Einfach vorbeikommen. Egal, ob Anfänger oder „alter Hase". Jeder ist willkommen. Der Spaß steht im Vordergrund. Die Flights werden vor Ort ausgelost. Anschließend trifft man sich noch zum gemütlichen Beisammensein im Restaurant. Auf Wunsch von einigen Seniors werden die Turniere auch vorgabewirksam angeboten. Rückfragen auch beim Seniors Captain Hardy Probst oder bei der Geschäftsstelle.

Die Jugend

Heddesheim beschließt Saison

Mit den offenen Jugendturnieren, die von der Firma H.P.S Hydraulik und der BKB Steuerberatungs-und Wirtschaftsprüfungsgesellschaft gesponsert wurden, wurde die Saison mittlerweile abgeschlossen. Mit einem Rückblick und Ausblick auf die neue Saison werden die Saisonziele für das nächste Jahr von den Trainern und Jugendverantwortlichen definiert. Wie in den vergangenen Jahren auch ist der Golfclub Heddesheim Trainingsstützpunkt des Baden-Württembergischen Golfverbandes. Heddesheim wird im Kaderjahr 2018/2019 mit neun Kindern im Förderkader I und II des BWGV vertreten sein. Tim Kretschmann und Alexander Schwarz haben sich sogar für den Entwicklungskader qualifiziert. Im Laufe der Saison konnten wieder einige Erfolge erzielt werden: Bei vielen Wettkämpfen wie VR Talentiade, Lucky33, Jugendmannschaftspokal, den Deutschen Mannschaftsmeisterschaften (DMM) oder BWGV Ranglistenturnieren konnte sich unsere Jugend vorne platzieren. Das 18 Loch Bruttoteam hat beim Jugendmannschaftspokal das Bruttofinale erreicht und konnte dort einen soliden 5. Platz erzielen.Hervorzuheben ist der 6. Rang von Filio Recknagel und der 7. Rang von Junes Chirband bei der AK 10 BWGV Jungenrangliste. Darüber hinaus wurden viele Turniere in Heddesheim und den Nachbarclubs gespielt. Neu in diesem Jahr war der Gutperle Jugend Cup, bei dem alle drei Clubs der Gutperle Golfcourses um den von Werner Gutperle gestifteten Wanderpokal spielen. Das Turnier wird auch zukünftig abwechselnd in den drei Clubs gespielt. Beim 9 Loch Team-Wettbewerb nutzte der Golfclub Kurpfalz als Sieger seinen Heimvorteil gefolgt von Heddesheim und Rheintal. Beim 18 Loch Team-Wettbewerb wurden Kurpfalz und Heddesheim geteilter Erster, gefolgt von Rheintal.

Teilnehmer am Förderkaderauftakt.

STEUER

BERATUNG

KANZLEI DR. MAY
Weinheim · Viernheim

Wir beraten:
Handwerker und Händler,
Unternehmer und Arbeitnehmer,
Kaufleute und Künstler, Vermögende
und Vereine, Banker und Beamte,
Existenz- und Familiengründer.

KANZLEI DR. MAY GmbH & Co. KG
Steuerberatungsgesellschaft
Wirtschaftsprüfungsgesellschaft
info@wp-may.de
www.wp-may.de
Tel. 0 62 01-99 26 0

Teilnehmer am Förderkaderauftakt.

GC Rheintal: Spannende Saison

Das Hallentraining in der Winterzeit 2017/2018 hat sich beim Start in die neue Saison ausgezahlt. Die Mannschaftspieler im Jugendmannschaftspokal 9-Loch und 18-Loch Wettbewerb konnten gleich zu Beginn in Sinsheim punkten und den Sieg nach Hause holen. Die Siegesserie setzte sich fort. Am Ende waren sowohl die 9-Mannschaft als auch die 18-Loch-Mannschaft erfolgreich. Beide Teams holten den Brutto- und den Netto-Sieg. Die 9-Loch-Mannschaft ging in der Endausscheidung nach Tripsdrill, die 18-Loch-Mannschaft trat zur Entscheidung im Europapark Rust an. Im Europapark Rust konnte die Siegesserie leider nicht fortgesetzt werden. Die 9-Loch-Mannschaft konnte mit einem zweiten Platz eindrucksvoll ihre Leistungsstärke unterstreichen.
Bei den deutschen Mannschaftsmeisterschaften Rheintal mit einer AK18-Mädchen- und einer AK 18-Jungen-Mannschaft an den Start. Die Konkurrenz in diesem Starterfeld war besonders stark. Man konnte sich im Mittelfeld positionieren. Die Betreuung der AK 18 Jungen in Pforzheim übernahmen Ina Kumlehn und Harald Evers. Den beiden Coaches an dieser Stelle nochmals vielen Dank für ihr Engagement. Für die Saison 2019 haben wir uns das Ziel gesetzt, uns in diesem Feld zu steigern.
Auf der Golfanlage wurde dieses Jahr zweimal das Projekt „Abschlag Schule" durchgeführt. Besonders interessant war die erste Projektwoche mit körperbehinderten Kindern der Stiftung Rehabilitation aus Neckargemünd. Es war toll zu sehen, wie die Kinder trotz ihrer Einschränkung viel Spaß am Golfen hatten. Besonderer Dank geht hier an Britta Schürmann und ihren Ehemann, die die Projekttage initiiert und finanziell unterstützt haben. Die zweite Projektwoche wurde vor den Sommerferien in Kooperation mit dem Kurpfalz Gymnasium Mannheim durchgeführt. Auch hier war das Interesse der Schüler sehr groß. Unsere beiden C-Trainer in Ausbildung, Maximilian Schmitt und Maximilian Gerlach, erarbeiteten ein Programm für die Woche, das von den Jugendlichen super angenommen wurde.
Neben dem Jugendcamp für Mannschaftsspieler zu Beginn der Ferien fand auch, wie im Vorjahr, unser Sommercamp in der letzten Ferienwoche statt. Der Abschluss des Sommercamps wurde bei strahlendem Sonnenschein bis spät in den Abend mit unserem legendären Grillfest gefeiert. Ein großes Dankeschön an Martin Bucher und sein Greenkeeper-Team für die kraftvolle Unterstützung beim Auf- und Abbau.

www.bessereaerzte.de
Gesundheitsforum

informiert Sie als Patient regelmäßig über aktuelle und interessante Gesundheitsthemen und präsentiert Ihnen dazu Ärzte aus der Region

bessereaerzte.de
von Patienten bewertet

Hier werden Sie gut beraten

Ob Arthrose, ein Sportunfall oder haltungsbedingte Beschwerden die Ursache sind: Erkrankungen des Bewegungsapparates führen oft zu schmerzhaften Zuständen, und damit zu einer meist starken Beeinträchtigung der Lebensqualität.

Die meisten Beschwerden können konservativ behandelt werden, selbstverständlich stehen Ihnen jedoch auch moderne operative und arthroskopische Verfahren zur Verfügung: Knie- und Schulterarthroskopie, Hand- und Fußchirurgie.

- Rückenschmerzen
- Spinemed Behandlungen
- Spezielle Arthrosetherapie, Magnetfeldbehandlungen
- Stoßwellentherapie bei Fersensporn, Kalkschulter
- Kinderorthopädie
- Akupunkturbehandlungen
- Sportmedizin
- dig. Röntgen/Ultraschall/MRT/Wirbelsäulenvermessung

Dr. med. Benedikt Graf von Strachwitz Orthopädie, Akupunktur, Unfallchirurgie, Sportmedizin und Unfallmedizin mit D-Arzt-Verfahren
Dr. med. Ralph Bremer Orthopädie, Physikalische Medizin, Physikalische Therapie

M 7, 16-18, 68161 Mannheim
Telefon: 0621 / 39749990
info@orthopaeden-mannheim.de

Die Jugend

Siegerehrung Gutperle-Jugendcup

Kurpfalz

Die Idee für ein gemeinsames Jugendturnier entsprang dem berühmten „Ryder-Cup", bei dem die besten Golfer beidseitig des Ozeans aus den USA und Europa gegeneinander antreten. „Wir haben uns allerdings auf die beiden Seiten des Rheins beschränkt", erklärt schmunzelnd Uwe Zürker, Jugendleiter des Golfclubs Kurpfalz. Nach einer gemeinsamen Planungsphase mit den Verantwortlichen des GC Heddesheim und GC Rheintal konnte der erste Vergleichskampf der drei Clubs unter dem Dach der Gutperle Golf Courses ins Leben gerufen werden. „Werner Gutperle war von Anfang an von unserer Idee begeistert, sagte sofort seine Unterstützung zu und fungierte somit gerne auch als Namensgeber", so Zürker und fügte hinzu, dass dieses Turnier ohne einen solchen großzügigen Sponsor nicht möglich gewesen wäre. Nahezu 60 Mädchen und Jungen starteten dann Ende Oktober bei perfekten Bedingungen mit insgesamt sechs Teams an zwei Wettbewerben.

Die etwas älteren Nachwuchsgolfer spielten ein großes Turnier über 18 Bahnen, die Kleineren ein herausforderndes 9-Loch-Turnier. In spannenden und sehr knappen Spielen nutze das 9-Loch-Team des GC Kurpfalz seinen Heimvorteil und belegte vor Heddesheim und Rheintal den ersten Platz. Matthias Wilkes, ehemaliger Landrat des Kreises Bergstraße, übergab den stolzen Kurpfälzern als Sieger einen riesigen Pokal, der von nun an für ein Jahr im Limburgerhofer Clubhaus ausgestellt wird. Wesentlich enger ging es bei dem großen 18-Loch-Turnier zu, an dem die Jugendteams vom GC Kurpfalz und GC Heddesheim punktgleich den ersten Platz belegten und sich den Wanderpokal für jeweils ein halbes Jahr teilen. Die Jugend des GC Rheintal belegte dadurch knapp geschlagen den dritten Platz. Werner Gutperle nahm persönlich die Siegerehrung vor und lobte die Nachwuchsgolfer für ihre hervorragenden Leistungen. Ein wichtiger Aspekt dieses Zusammentreffens war auch, dass sich die Jugendlichen beidseitig des Rheins näher kennenlernen und so auch Freundschaften entstehen.

Pokale Gutperle-Jugendcup

Hauptsponsor und Namensgeber Werner Gutperle zeigte sich äußerst zufrieden und bestens gelaunt inmitten der Nachwuchsgolfer aus Limburgerhof, Oftersheim und Heddesheim (Foto: Th. Jörder). Bereits während der Veranstaltung wurde zwischen den Jugendleitern der drei Clubs vereinbart, den „Gutperle-Jugendcup" im nächsten Jahr auf der Anlage des „GC Rheintal" in Oftersheim auszuführen.

Kurpfalz wird Dritter

Auf Landesebene konnte die Jugendmannschaft des GC Kurpfalz ebenfalls einen großartigen Erfolg erzielen. Zum Saisonabschluss der Jugend-Super-Cup-Serie 2018 trafen sich die Nachwuchsgolfer des Landesgolfverbandes Rheinland-Pfalz/Saarland im Nahetal, wo im letzten Jahr Luca Zürker noch den Gesamtsieg in der Jahresnettowertung feiern konnte und mit Marvin Seidenspinner und Victor Noll das perfekte Trio in der Einzelwertung bildete. In diesem Jahr stand die Teamleistung im Vordergrund und führte dazu, dass die Mannschaft des GC Kurpfalz erstmals einen dritten Platz in der Gesamtwertung belegte.

„Wir sind mächtig stolz auf unseren Golfnachwuchs und freuen uns auf die nächste Saison", so Jugendleiter Zürker und fügte hinzu, „insbesondere auch deshalb, da nun einige Spielerinnen und Spieler aus dem Jugendbereich direkt in die erste Damen- und Herrenmannschaft überwechseln." Für ihn schließt sich so auch ein Kreis: Vor zehn Jahren erstellte er mit einem engagierten Team aus Eltern und der Golfakademie ein Jugendkonzept getreu dem Motto „Wir sind die Zukunft!". Dies sah unter anderem vor, die Jungs und Mädels so aufzubauen, dass neben den sportlichen Leistungen vor allem auch der Spaß nicht zu kurz kommt und insbesondere der immens wichtige Nachwuchs für die aktiven Mannschaften gebildet werden kann. „Dies ist uns nun alles recht gut gelungen, so dass es an der Zeit ist, die Verantwortung für die Golfjugend in andere fleißige Hände zu übergeben", so Zürker, der aber weiterhin mit Rat und Tat sowie im Vorstand des GC Kurpfalz zur Verfügung stehen wird.

Siegerehrung LGV-Jugend-Super-Cup

Elektrotechnik Radke GmbH

PARTNER KNX

TÜV SÜD ISO 9001

VdS •DIN 14675 für BMA (alle Phasen)

Elektro- und Gebäudetechnik

Blitzschutz- und Erdungsanlagen

Brand- und Rauchmeldeanlagen

Werner-von-Siemens-Str. 2 - 69514 Laudenbach
Telefon (06201) 49520 - Fax (06201) 495249
E-Mail: Info@elektro-radke.de

Ihr zuverlässiger Partner für Raum- und Objektgestaltung

T&K WOHNSTUDIO

T&K Wohnstudio GmbH
Saarburger Straße 25 I 67071 Ludwigshafen
Telefon: +49 (0621) 52 25 94
Telefax: +49 (0621) 51 89 24
E-m@il: info@tundk-wohnstudio.de

www.tundk-wohnstudio.de

Kurz & Bündig

Kurpfälzer Teamclubmeisterschaften

Die Ergebnisliste:
Mirko Borrmann mit Thorsten Beek (64), Wolfgang Braun mit Thomas König (42), Thomas Schmitz mit Werner Windhäuser (50), AlexanderHengst mit Thomas Kilian (36), Victor Noll mit William Dewitt (56), Markus Reinold mit Martin Sessler (46), Frank Riffelmacher mit Johannes Duckart (48), Karsten Preuss mit Gabor Pender (67), Bernd Odermatt mit Gerhard Arnold (35), Frank Fischer mit Axel Walz (58), Carsten Benter mit Norbert Hein (59)

Platzpflege / Greenkeeping

Nicht nur der Maschinenpark im Golfclub Heddesheim ist seit geraumer Zeit sukzessive aufgerüstet worden. Auch personell strebt der Club stetig eine Qualitätsverbesserung innerhalb der Greenkeeping Mannschaft an. Zur Unterstützung unseres Head-Greenkeepers Rob Coombe hat deshalb am 3.Dezember ein zusätzlicher Mitarbeiter als First Assistant seine Tätigkeit aufgenommen. Jörg Nickel war im Greenkeeping des Golfclub St. Leon-Rot 20 Jahre tätig und wird sicherlich mit seinem Wissen und seiner Erfahrung eine Bereicherung des Teams sein.

Golf-Senioren auf Schwarzwaldtour

Seit nunmehr 16 Jahren fahren Heddesheimer Golfsenioren im Herbst in den Schwarzwald oder das nahe gelegene Elsass zum Golfen. Aus einer Laune heraus hat sich Peter Huber bei einer Veranstaltung der Heddesheimer Golfsenioren bereiterklärt, eine Golfreise zu organisieren. Peter Huber selbst ist gebürtiger und heimatverbundener Schwarzwälder und kennt sich daher dort sowie im benachbarten Elsass sehr gut aus. Aber nicht nur das Golfen steht im Vordergrund, grundsätzlich findet ein Event wie Besichtigungen oder anderweitige gesellige Veranstaltungen statt. Gelegenheiten dazu gibt es im Schwarzwald genügend. Brauereibesichtigungen, Weinproben sowie in diesem Jahr eine Kahnfahrt im Naturschutzgebiet Taubergiesen haben bleibende Eindrücke hinterlassen. Mancher Abend endete stimmungsvoll, das mitgebrachte Liedheft von Helmut Lohrer trug zu entsprechender Textsicherheit bei. Helmut Lohrer sowie Lutz Püschel sind schon von Anfang an dabei.
Aber das Golfen findet nicht nur zum Spaß statt, immerhin gilt es, den gestifteten Schwarzwaldpokal zu gewinnen. Eine Brutto- und Nettowertung gewährleistet, dass jeder die Möglichkeit hat, einen Preis zu gewinnen. Der Pokal ist spektakulär, sodass er von jedem bisher gespielten Golfplatz einen Golfball enthält.
Die Vorbereitungen für den Ausflug 2019 laufen und Peter Huber hat auch schon Ideen vorgestellt.

Neuer Bus für die Mannschaften des GGC

Der GC Heddesheim bedankt sich sehr herzlich bei der Firma Ebert Autowelt Weinheim für das Sponsoring eines neuen Mannschafts-Busses für die Jugend / Mannschaften.

Geben Sie Ihre Immobilie in sichere Hände...

Vertrauen Sie Ihrer Nr. 1

Rolf Schmitt
Prokurist
Leiter Immobilien

Mirija Quick
Immobilien-beraterin

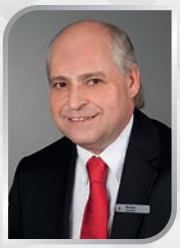

Michael Lummer
Immobilien-berater

Vanessa Leiner
Immobilien-beraterin

Robert Stöber
Immobilien-berater

Bettina Janetzek
Immobilien-beraterin

Michaela Fath
Verkaufs-assistentin

Jessie Lutz
Verkaufs-assistentin

Daniel Wolk
Immobilien-berater

Helena Schork
Immobilien-beraterin

Van Kupferschmitt
Immobilien-beraterin

Dagmar Zanger
Verkaufs-assistentin

Ellen Christoph
Verkaufs-assistentin

Bärbel Fischer
Verkaufs-assistentin

Nadia Gezgin
Webdesignerin

Immobilien
Sparkasse Rhein Neckar Nord

www.hausverkauf-rhein-neckar.de

Büro Mannheim • Tullastraße 9, 68161 Mannheim
Telefon: 0621 299 991 - 0 • Telefax: 0621 299 991 - 30

Büro Weinheim • Bahnhofstr. 3-9, 69469 Weinheim
Telefon: 06201 9044 - 0 • Telefax: 06201 9044 - 28

FINANZBERATUNG INVESTFINANZ

Immobilien // Verwaltung
Vermietung // Baubetreuung

Schwerpunkt: Erstellung und Vermietung von schlüsselfertigen Logistikzentren

Industriestraße 25 // 68519 Viernheim // Telefon (06204) 91 91-0
www.investfinanz.com

Karosserie- & Lack-Zentrum Gutperle

Unfallkomplettreparaturen für PKW, LKW und Busse
Autoglasersatz & Reparatur // Fahrzeugvermietung
Hol- & Bringservice // Lackierungen von Fahrzeugen & Industrieteilen // Beschriftungen aller Art
Optisches Vermessen // Modernste Richtmethoden

Ohmstraße 4 // 68519 Viernheim // Telefon (06204) 40 81
www.gutperle.de/lack

Inh. Frank Delvenne WaschArena

Wieder wie neu.

Die sanfte Textilwäsche

Heidelberger Straße 23 // 68519 Viernheim // neben Burger King
Telefon (06204) 30 56 45-0 // www.wascharena.com
Öffnungszeiten: Mo–Sa: 08:00–20:00 Uhr

KUNSTRAUM GERDI GUTPERLE / Gerdi Gutperle FOUNDATION

Neben der Kunst hat sich Gerdi Gutperle zur Aufgabe gemacht, mit ihrem „Agasthiyar Muni Child Care Centre" kranken Kindern in Südindien zu helfen.

Kunstraum Gerdi Gutperle
Heidelberger Str. 9
68519 Viernheim
Telefon (06204) 91 45 730
www.kunstraum-gerdigutperle.de

Gerdi Gutperle Foundation
Industriestraße 25
68519 Viernheim
Telefon (06204) 91 91-0
www.gerdi-gutperle-stiftung.de

Gutperle Golf Courses

MITTEN IN DER METROPOLREGION

GolfClub Heddesheim Gut Neuzenhof · Golfpark Kurpfalz · Golf Club Rheintal e.V. Oftersheim

Vier Golfanlagen mit vielen Perspektiven.

Gut Neuzenhof // 68519 Viernheim // Telefon (06204) 97 69-0
www.gc-heddesheim.de

Golfpark Kurpfalz // Kohlhof 9 // 67117 Limburgerhof
Telefon (06236) 47 94 94 // www.golfpark-kurpfalz.de

Golfclub Rheintal Oftersheim e.V. // An der Bundesstraße 291
68723 Oftersheim // Telefon (06202) 56390 // www.golfclubrheintal.de

Golfclub Pfälzerwald // Auf dem Aspen 60 // 67714 Waldfischbach-Burgalben // Telefon (06333) 27 96 03 // www.gc-pfaelzerwald.de

BOWLING GUTPERLE

Spaß für die ganze Familie
Firmenbowling // Discobowling // Kindergeburtstage
Pro-Shop // Bohrservice // Fachberatung

Werkstraße 4 // 68519 Viernheim // Telefon (06204) 78 345
www.bowlingcenter-viernheim.de
Öffnungszeiten: Mo–Do: 16.00–24.00 Uhr, Fr: 16.00–01.00 Uhr,
Sa: 16.00–01.30 Uhr, So: 10.00–23.00 Uhr