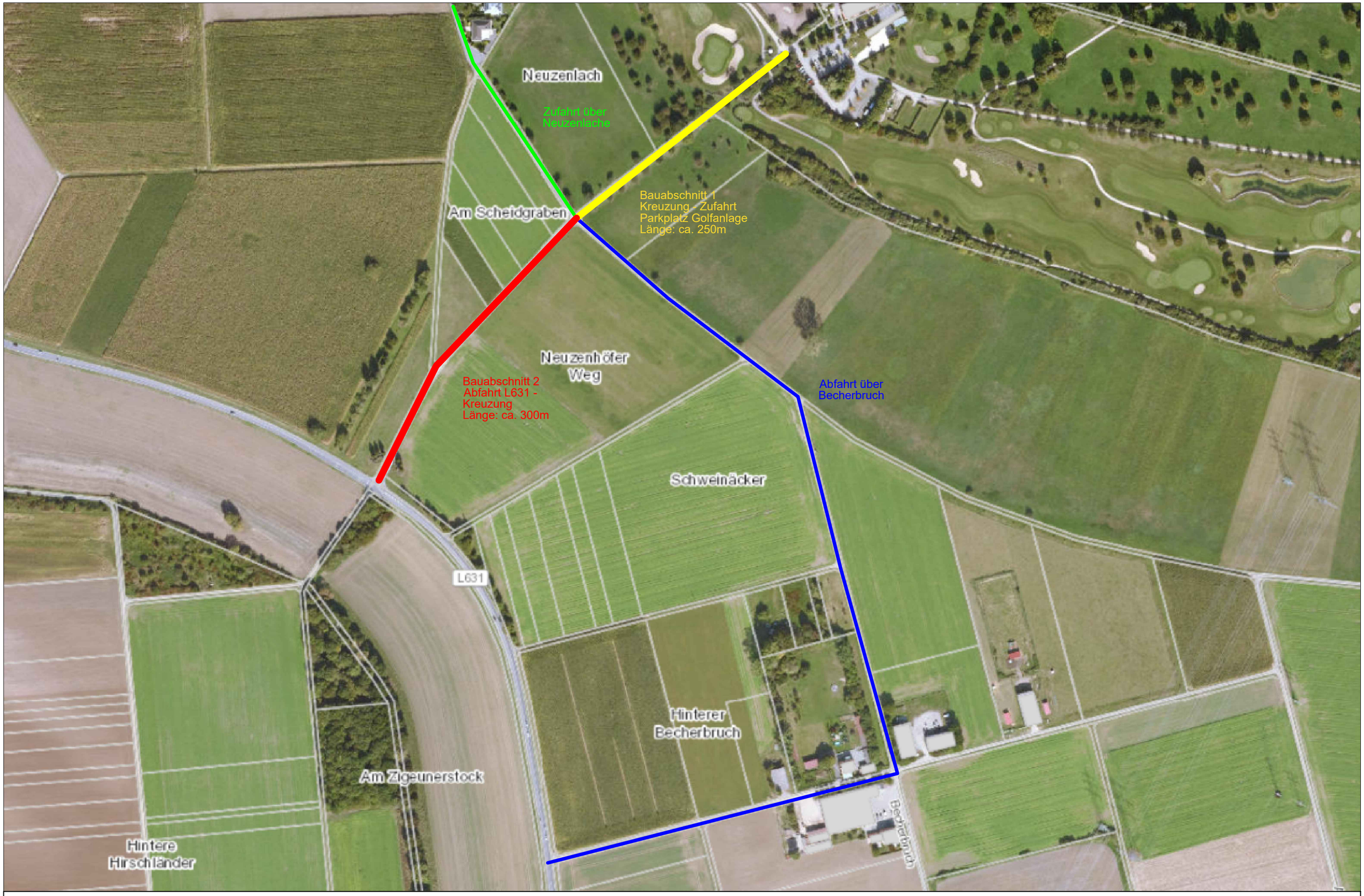

Lageplan zur verkehrsrechtlichen Anordnung
Sanierung der Asphaltdeckschicht der Zufahrtstraße zur Golfanlage Heddesheim
09.09.2024 / Ersteller: Schwab Landschaftsplanung & Golf Course Design

Golfplatz Heddesheim GmbH & Co. Beteiligungs-KG
Gut Neuzenhof
68519 Viernheim